

初生小学校区町民各位

主催 初生小学校区体育振興会  
会長 遠山 秀敏

☆ 奥山線を訪ねて参加者募集 ☆

◎ 日時 2026年6月14日 (日)

◎ 集合 ラフレ南側 駐車場に午前9時30分までに集合  
目的地: 浜松城公園 (約8km)

雨天中止

路線概要

駅名	
遠鉄浜松	
北田町	0.3
田町口	0.4
元城	0.8
広沢	1.4
名残	2.1
池川	2.5
上池川	2.8
住吉	3.6
銭取	4
幸町	4.9
小豆餅	6.2
追分	7
曳馬野	8.2

奥山線 年表

1912年 明治45年	浜松軽便鉄道株式会社設立
1914年 大正3年	元城～金指間が開業
1915年 大正4年	元城～板屋町間が開業
	金指～気賀(後の気賀口)間が開業
1923年 大正12年	気賀～奥山間7.7kmが開業して全通
1941年 昭和16年	浜松側の起点を、板屋町から東田町に移転
1947年 昭和22年	遠州鉄道に合併
1958年 昭和33年	起点の東田町を遠鉄二俣電車線の遠州浜松と統合し、遠鉄浜松に改称
1963年 昭和38年	気賀口～奥山間7.7kmを廃止
1964年 昭和39年	遠鉄浜松～気賀口間18.0kmを廃止。 全線廃止



奥山線 曳馬野駅

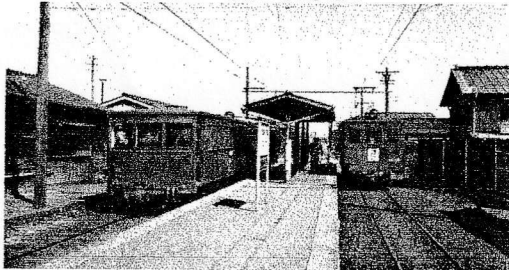

曳馬野駅 跡地



元城～広沢間 亀山トンネル 跡地

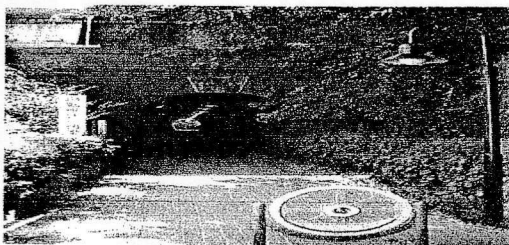

追分駅 跡地



コース: 追分 (ラフレ駐車場) 出発 10:00 ~ 住吉 (休息) ~ 元城 ~ 浜松城着 (12時予定) 入場後自由行動

**注意**

浜松城までの行程中トイレは犀ヶ崖資料館(浜松北高北側信号機横)のみ自動販売機もあり

◎ 持ち物 : 昼食・飲み物は各自でご持参下さい。

入場料は、体育振興会が負担致します。

中学生以下・70才以上は、入場料が無料ですので  
証明書を持参し参加願います。

◎ 帰路 : 各自随時帰路へ

◎ 参加対象 :: 小学生以上

◎ 参加 : 期日までに下記の役員へ参加申し込みをお願い致します。

- |             |         |                                 |
|-------------|---------|---------------------------------|
| 初生北第1 服部 駿也 | ☎       | 090-5866-5173                   |
| 初生北第2 間宮 誠  | ☎       | 439-3011 090-4857-7451          |
| 初生北第3 花田 茂則 | ☎       | 437-8870                        |
| 初生南 河合 均    | ☎       | 090-8958-2472                   |
| 初生中 伊堂 元己   | ☎       | 080-5102-2341                   |
| 初生追分 桂 発芳   | ☎ & Fax | 437-1747 436-3766 090-7314-7801 |

◎ 申込期限・5月30日 ( ) までに

氏名 (フリガナ付き) ・ 性別 ・ 年齢 ・ 住所 ・ 電話番号も連絡願います。